KOORDINAČNÍ VÝKRES 5

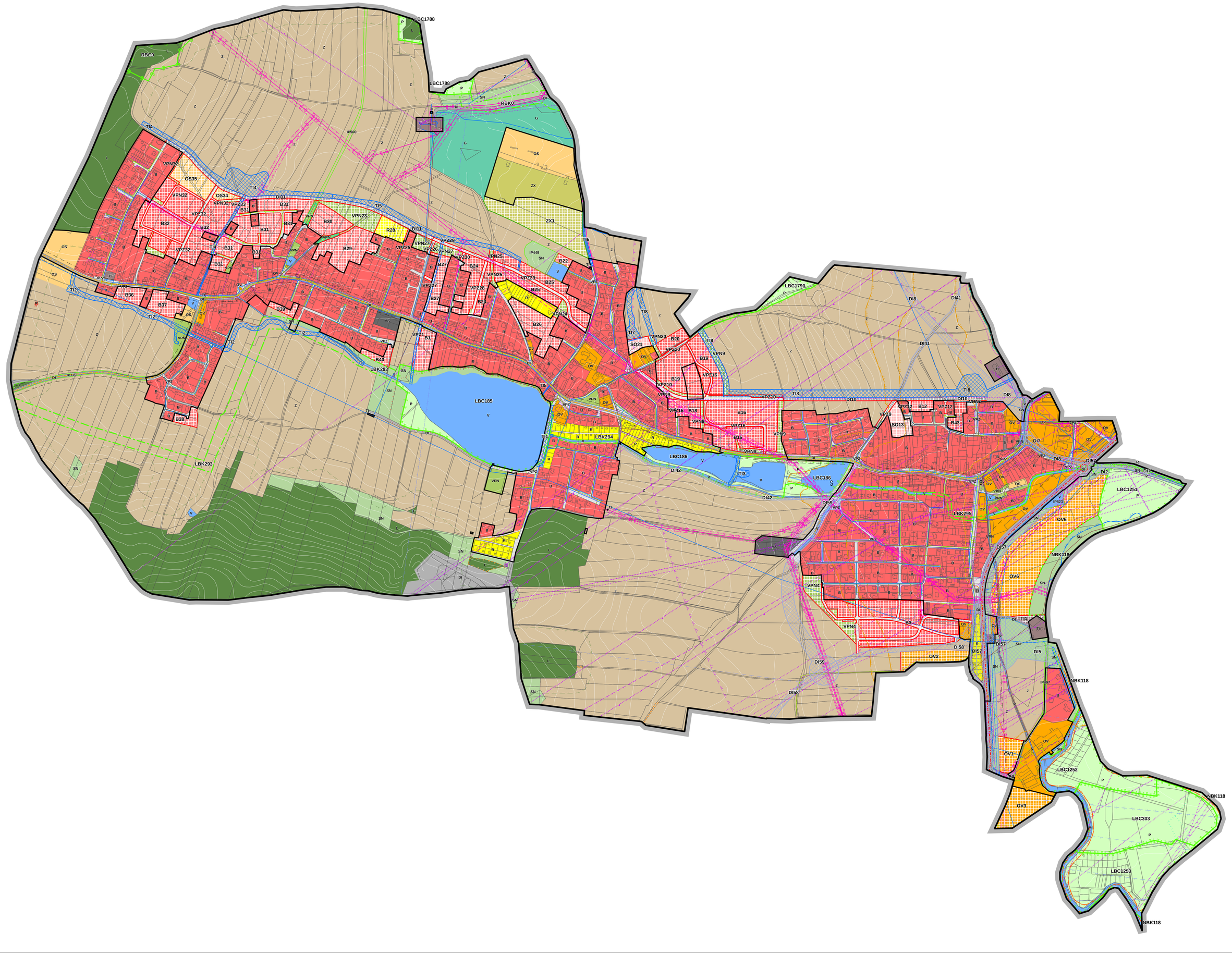

PLOCHY S ROZDÍLNÝM ZPŮSOBEM VYUŽITÍ

stav	návrh	funkční využití	index
		plochy bydlení	B
		plochy občanského vybavení	OV
		plochy občanského vybavení - sport	OS
		plochy smíšené obytné	SO
		plochy výroby a skladování	VS
		plochy rekreace	R
		plochy golfového hřiště	G
		plochy veřejných prostranství – s převahou zpevněných ploch	VPZ
		plochy veřejných prostranství – s převahou nezpevněných ploch	VPN
		plochy technické infrastruktury	TI
		plochy dopravní infrastruktury	D

PLOCHY S ROZDÍLNÝM ZPŮSOBEM VYUŽITÍ

stav	návrh	funkční využití	index
		plochy vodní a vodohospodářské	V
		plochy lesní	L
		plochy přírodní	P
		plochy zemědělské	Z
		plochy smíšené nezastavěného území	SN
		plochy hospodářské	ZX

ZÁKLADNÍ ČLENĚNÍ

stav	návrh	popis
		hranice správního území obce
		zastavěné území
		zastavitelná plocha
		plocha změn v krajině
		plocha přestavby

DOPRAVNÍ INFRASTRUKTURA

stav	návrh	popis

SILNIČNÍ DOPRAVA

- silnice I. třídy včetně ochranného pásma
- silnice II. třídy včetně ochranného pásma
- koridor dopravní infrastruktury

CYKLISTICKÁ DOPRAVA

- cyklotrasy

PĚŠÍ DOPRAVA

- turistická trasa (naučná stezka)

LETECKÁ DOPRAVA

- ochranná pásma (OP) veřejného vnitrostátního/veřejného mezinárodního letiště České Budějovice:
  OP s výškovým omezením staveb
  OP s omezením staveb vzdušných vedení VN a VVN
  OP proti nebezpečným klamavým světlům
  OP vnější ornitologické

PŘÍRODA A KRAJINA

stav	návrh	popis

ÚZEMNÍ SYSTÉM EKOLOGICKÉ STABILITY

- lokální biocentrum
- lokální biokoridor
- regionální biocentrum
- regionální biokoridor
- nadregionální biokoridor
- interakční prvky

OCHRANA ÚZEMÍ

- vzdálenost 50 m od okraje lesa
- významný krajinný prvek - registrovaný

PAMÁTNÉ STROMY

- skupina památných stromů
- památný strom nebo skupina památných stromů

VODNÍ HOSPODÁŘSTVÍ

stav	návrh	popis
		zvláštní povodeň pod vodní mdlem
		záplavové území Q100
		aktivní zóna záplavového území
		koridor proti povodňových opatření

KULTURNÍ HODNOTY

stav	návrh	popis
S		nemovitá kulturní památka
S		válečné hroby

OBRANA STÁTU

stav	návrh	popis
		plocha/objekt důležitý pro obranu státu (OBS)
		komunikace včetně ochranného pásma, které je nutno respektovat podle ustanovení zák.č. 222/1999 Sb., o zajišťování obrany ČR

Celé správní území obce je situováno v ochranném pásmu radiokačního zařízení Ministerstva obrany.

Do správního území obce zasahuje koridor RR směrů - zájmové území Ministerstva obrany pro nadzemní stavby.

TECHNICKÁ INFRASTRUKTURA

stav	návrh	popis

ZÁSOBOVÁNÍ EL. ENERGIÍ

- elektrické vedení VN včetně ochranného pásma
- trafostanice včetně ochranného pásma

SÍTĚ ELEKTRONICKÝCH KOMUNIKACÍ

- komunikační vedení včetně ochranného pásma
- radiové směrové spoje včetně ochranného pásma
- komunikační zařízení

ZÁSOBOVÁNÍ VODOU

- vodovod včetně ochranného pásma
- vodojem

ODKANALIZOVÁNÍ

- kanalizace včetně ochranného pásma

ZÁSOBOVÁNÍ PLYNEM

- plynovod včetně bezpečnostního pásma

ODPADOVÉ HOSPODÁŘSTVÍ

- stará ekologická zátěž

ZÁZNAM O ÚČINNOSTI
vydávající správní orgán: Zastupitelstvo obce Litvínovice
datum nabytí účinnosti:
pořizovatel: Obecní úřad Litvínovice
oprávněná osoba pořizovatele: Ing. Lenka Šímová

ZMĚNA Č. 4 ÚZEMNÍHO PLÁNU LITVÍNOVICE
5. KOORDINAČNÍ VÝKRES

NÁVRH PRO VYDÁNÍ

ZHOTOVITEL

Studio MAP s.r.o.
Ing. Jan Šíma, Ing. arch. Filip Dubský

MĚŘÍTKO

1: 5 000

PŘÍLOHA ČÍSLO 2